

Procedimiento Sancionador Ordinario

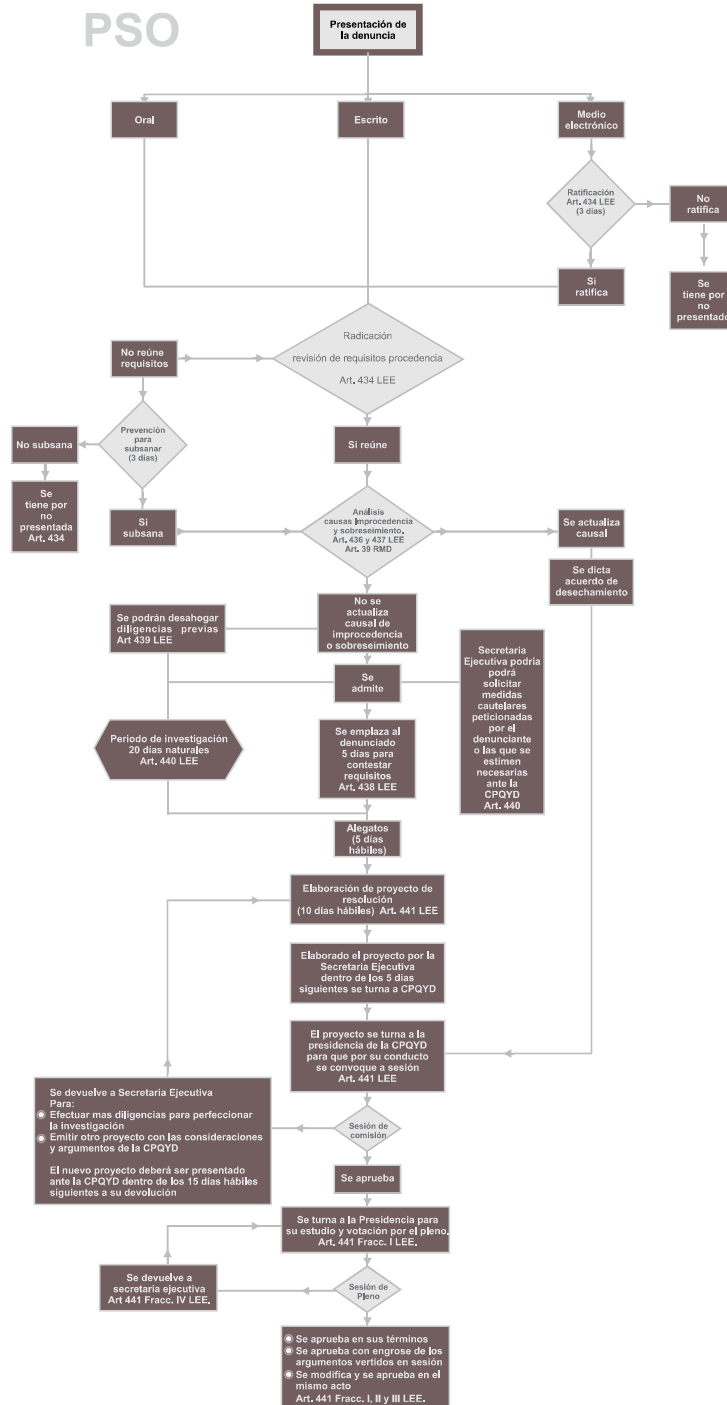

Abreviaturas:

- LEE. Ley Electoral del Estado
- RMD. Reglamento en Materia de Denuncias del CEEPAC
- CPQYD. Comisión Permanente de Quejas y Denuncias
- PLENO. Pleno del Consejo Estatal Electoral y de Partición Ciudadana (CEEPAC)

El presente diagrama contempla un caso genérico y está elaborado conforme a la Ley Electoral del Estado vigente, publicada en el Periódico Oficial del Estado de fecha 30 de junio de 2014.