SUKA MARKETING

14:30 hrs.

CONSEJO ESTATAL ELECTORAL Y DE PARTICIPACION CIUDADANA DE S. L. P.
RECIBIDO
25 MAYO 2018
OFICIALIA DE PARTES

Mayo 25, 2018

- ING. LAURA FONSECA LEAL
- CONSEJERA PRESIDENTE
- CEEPAC

Oficio Integrado por 2 fojas utiles al que se anexan 2 documentos.
- Curriculum.
- Estudios

De conformidad con lo establecido en el reglamento de elecciones capitulo VII, sección 2da, articulo 136 para dar cumplimiento a nuestra encuesta PRIMER ENCUESTA DE INTENCION DE VOTO A PRESIDENTE DE LA REPUBLICA, PRESIDENTE MUNICIPAL DE LA CAPUTAL Y SOLEDAD DE GRACIANO SANCHEZ Y DIPUTADOS LOCALES de los distritos II, V, VI, VII, VIII, IX realizada por SUKA MARKETING, a continuación proporcionamos la información requerida:

I. Patrocinó o pagó la encuesta o sondeo; Encuesta propia realizada por SUKA MARKETING, SK INTELIGENCIA DE MERCADOS, S.C.

II. Llevada a cabo por SUKA MARKETING, SK INTELIGENCIA DE MERCADOS, S.C.

III. Solicitada, ordenada y pagada por SUKA MARKETING, SK INTELIGENCIA DE MERCADOS, S.C. por medios digitales.

Los resultados de encuestas por muestreo o sondeos de opinión que se publiquen por cualquier medio deberán especificar, en la publicación misma, la información siguiente:

a) Se realizo en los distritos II, V, VI, VII, VIII y IX de la Capital y Soledad de Graciano Sanchez.

c) Se adjunta la encuesta con las frases exactas. (anexo 2)

d) La frecuencia de no respuesta y la tasa de rechazo general a la entrevista;

e) este reporte de resultados NO contiene estimaciones de resultados, modelo de probables votantes o cualquier otro parámetro que no consista en el mero cálculo de frecuencias relativas de las respuestas de la muestra estudiada para la encuesta;

f) Las entrevistas se realizaron mediante entrevistas directa casa por casa con una muestra de 600 entrevistados segmentada en 100 entrevistas por distrito

g) Esta estudio tiene una estimación en el nivel de confianza del 95% y margen de error de +/-5%

Por este conducto solicitamos se tenga por recibida y registrada nuestra primera encuesta de intención de Voto a la presidencia municipal de SAN LUIS POTOSI, SOLEDAD DE GRACIANO SANCHEZ Y DIPUTADOS LOCALES DISTRITOS II, V,VI,VII,VII Y IX y sea publicada.

Atentamente.

[redacted]

(1)

Lic. José Luis Suarez Tobías

[redacted]

Director General

S.K. Inteligencia de Mercados, S.C.
M. Bernal Jimenez # 175
Col. Polanco
78210 San Luis Potosí, S.L.P.
RFC: [redacted] (2)

Eliminados: 1 imagen (1) 1 dato numérico (2)
Fundamento legal: artículo 138 de la Ley de Transparencia y Acceso a la Información Pública del Estado de San Luis Potosí y 116 de la Ley General de Transparencia y Acceso a la Información Pública, por tratarse de información confidencial que contiene datos personales.

101435

- NOMBRE COMERCIAL: SUKA MARKETING
- LOGOTIPO:
- RAZON SOCIAL: SK INTELIGENCIA DE MERCADOS, S.C.
- DOMICILIO:

  HIMNO NACIONAL 1910, INTE 204

  FRACCIONAMIENTO TANGAMANGA

  CP 78269, SAN LUIS POTOSI, S.L.P.

- TELEFONOS:
  01 800 1616 653
  (444) 1519102 (444) 1519103
  CEL [redacted] (3)

- CORREO ELECTRONICO:

  [redacted] (4)

- SITIO WEB:

  www.suka.com.mx

S.K. Inteligencia de Mercados, S.C.
M. Bernal Jimenez # 175
Col. Polanco
78210 San Luis Potosí, S.L.P.
[redacted] (5)

Eliminados: 1 enunciado (4) 2 dato numérico (3) (5)
Fundamento legal: artículo 138 de la Ley de Transparencia y Acceso a la Información Pública del Estado de San Luis Potosí y 116 de la Ley General de Transparencia y Acceso a la Información Pública, por tratarse de información confidencial que contiene datos personales.

SUKA MARKETING

www.suka.com.m

S.K. Inteligencia de Mercados, S.C.
M. Bernal Jimenez # 175
Col. Polanco
78210 San Luis Potosí, S.L.P.
RFC: [redacted] (6)

Eliminado: 1 dato numérico (6)
Fundamento legal: artículo 138 de la Ley de Transparencia y Acceso a la Información Pública del Estado de San Luis Potosí y 116 de la Ley General de Transparencia y Acceso a la Información Pública, por tratarse de información confidencial que contiene datos personales.

Cumplimos 18 Años...

- Realizando estudios de mercado propios los estados de San Luis Potosí, Guanajuato, Querétaro, Zacatecas y Aguascalientes.
- Contamos con nuestro propia empresa de levantamiento: SK Inteligencia de Mercados, S.C; durante el 2017 levantamos más de 300,000 entrevistas de:

1. Censos para ARCA CONTINTENTAL (Coca Cola) en los estados de San Luis Potosi, Aguascalientes, Zacatecas y Durango.
2. Medimos el trafico vehicular en mas de 300 gasolineras y puntos carreteros en todo el territorio nacional desde Cancún hasta Tijuana para CIRCLE K.
3. Encuestas de opinión: Durante dos años Realizamos la encuesta de la semana para Radioformula, posteriormente para W RADIO y Televisora Potosina (Televisa San Luis).
4. Maquilas para las más importantes agencias del país.
5. Estudios propios.

Trabajamos para las principales agencias de Investigación de Mercados del País:

www.suka.com.mx

Nuestra cobertura

San Luis Potosí, S.L.P.
- Cd. Valles, S.L.P.
- Matehuala, S.L.P.
- Rio Verde, SL.P.

Querétaro, Qro.

Aguascalientes, Ags.
- Aguascalientes

Zacatecas, Zac
- Zacatecas
- Fresnillo, Zac.

Guanajuato
- León, Gto.
- Irapuato, Gto.
- Silao, Gto.
- Celaya, Gto.

Nuestros servicios

Cualitativos

- Reclutamiento.
- Sesiones grupales.
- Entrevistas a profundidad.
- Sala de Focus Group.
- Cámara Gessel.
- Mistery Shopper

Cuantitativos:

- Entrevistas
- Levantamiento en lap top y dispositivos moviles.
- Plataforma VOXCO.
- Captura y analisis.
- Estudios Ad hoc.
- Estudios sindicados.
- Estudios I hop
- Call Center 5 posiciones.

Contamos con salas de Focus Group propias en la ciudad de San Luis Potosi

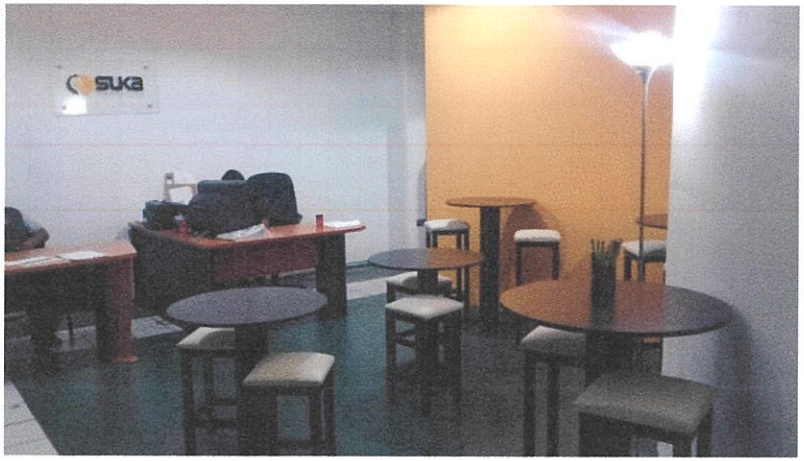

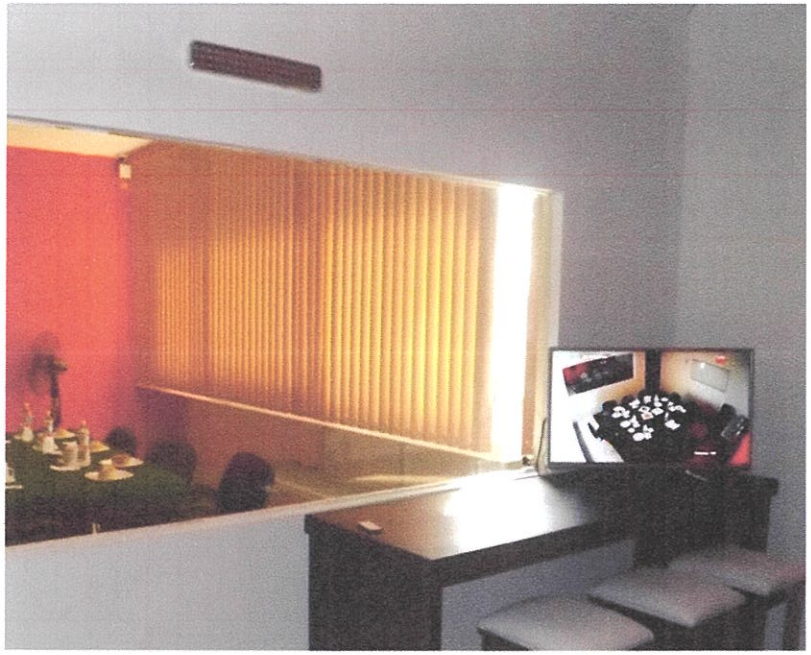

SUKA MARKETING

www.suka.com.mx

Hablamos de las marcas... y ellas hablan de nosotros

- **Radio y Televisión.**

W radio, MG radio, Global Media, Canal 13 (televisa San Luis)

- **Intención de voto:**

Pan, Pri, PVEM, Panal, Prd, Panal, Pt

- **Financieras:**

Pymes BBVA Bancomer, inmobiliaria BBVA Bancomer, Pymes Banamex, Seguros el Potosí, GNP

- **Educación:**

UTSLP, ISSLP, UAL, Real del Fraile, Humanitas

- **Restaurantes:**

Italiannis, KFC, Pizza Hut, Tacos el Pata.

- **Grupos Gasolineros:**

Gasomax, Cargas,

- **Construcción y vivienda:**

Comebi, Grupo Cumbres, Las Águilas, Maria Teresa, Grupo San Cristóbal, Olicasas, Desarrollos del Pedregal.

- **Institucionales:**

COPARMEX, Gobierno del Estado de Sa Luis Potosí, secretaria de Salud de SLP

- **Corporativos:**

Circle K, Arca Continental, El grillito Cantor, Chevaile kids, Ilusión, Seguvitel, Mexpur, Corporativo ATG, Grupo Euro, Grupo Petro, ATH Organización, Interpuerto, Procoin, Villantigua, Vinalsa.

Oficinas:

SAN LUIS POTOSI- OFICINA PRINCIPAL
Lic. José Luis Suárez Tobias
Himno Nacional 1910 int 204
Fracc. Tangamanga
78269 San Luis Potosí, S.L.P.

AGUASCALIENTES
Araceli Aldana Muñoz
Av. Campeche #318, Col Del valle 1ª.
20080 Aguascalientes, Ags.

ZACATECAS
Ricardo Quijas
Av. Del Derecho #16-B Fracc. Spauaz,
98618, Guadalupe, Zacatecas.

Director General
- Lic. José Luis Suárez T.
- Lae/ITESM SLP

Director de Proyectos
- Lem Rosa Ma. Suárez
- Lem/ITESM Qro.

Director Administrativo
- Lic Dalel Kasis Chevaile
- ITSLP

Coordinador de Campo
- Tsu Socorro Lara
- UTSSLP

Estudio de opinión sobre Intención de voto para:

A) Presidente Municipal San Luis Potosi (Distritos II, VI, VII y VIII)
B) Presidente municipal en Soledad de Graciano Sanchez (Distritos V y IX)
C) Presidente de la republica (distritos II, V, VI, VII, VIII y IX)

San Luis Potosi, S.L.P. a Mayo 20, 2018

www.suka.com.m

S.K. Inteligencia de Mercados, S.C.
M. Bernal Jimenez # 175
Col. Polanco
78210 San Luis Potosí, S.L.P.

(7) [redacted]

[redacted] (8)

Eliminados: 1 dato númerico (7) 1 imagen (8)
Fundamento legal: artículo 138 de la Ley de Transparencia y Acceso a la Información Pública del Estado de San Luis Potosí y 116 de la Ley General de Transparencia y Acceso a la Información Pública, por tratarse de información confidencial que contiene datos personales.

METODOLOGIA

Mediante la técnica de entrevista directa cara a cara y casa por casa se entrevisto una muestra de 600 encuestados con un nivel de confianza del 95% y margen de error de +/-5% en los 6 distritos electorales de la Capital y Soledad de Graciano Sanchez los días 12, 13 y 14 de Mayo, tomando una muestra de 10 entrevistas por Colonia y con saltos sistemáticos de 3 casas por entrevista efectiva obteniendo los siguientes resultados.

Este es un estudio propio, por lo que fue desarrollado y pagado por SUKA MARKETING, Sk Inteligencia de Mercados, S.C.

SUKA MARKETING

www.suka.com.m

S.K. Inteligencia de Mercados, S.C.
M. Bernal Jimenez # 175
Col. Polanco
78210 San Luis Potosí, S.L.P.

[redacted]

Eliminados: 1 dato númerico (9) 1 imagen (10)
Fundamento legal: artículo 138 de la Ley de Transparencia y Acceso a la Información Pública del Estado de San Luis Potosí y 116 de la Ley General de Transparencia y Acceso a la Información Pública, por tratarse de información confidencial que contiene datos personales.

Colonias Entrevistadas por Distrito Electoral San Luis Potosi

DISTRITO II	DISTRITO VI	DISTRITO VII	DISTIRTO VIII
Popular	San Lonel	Las Acacias	Los silos
El Montecillo	General I Martínez	Del Valle	Los Molinos
Ferrocarrilera	Bella Vista	Morales	Obispado
El Paseo	Residencial Satélite	Nuevo Morales	Minas del Real
San Luis	Primavera	Los Olivos	Ricardo B Anaya
Librado Rivera	Himno Nacional 2da Sección	Lomas del Mezauital	Los Silos 13
España	Himno Nacional 1 Sección	Wenceslao	Zona Industrial
Industrial Mexicana	Graciano Sanches	Parque España	El Palmar
San Antonio	Graciano Sanches 2	10 de Abril	Rancho San Vicente
Fraccionamiento Avantram	Graciano Sanches 1	Graciano Sanches 1	Libertad Infonavit

suka MARKETING

www.suka.com

S.K. Inteligencia de Mercados, S.C.
M. Bernal Jimenez # 175
Col. Polanco
78210 San Luis Potosí, S.L.P.

[redacted] (11)

[redacted] (12)

Eliminados: 1 dato númerico (11) 1 imagen (12)
Fundamento legal: artículo 138 de la Ley de Transparencia y Acceso a la Información Pública del Estado de San Luis Potosí y 116 de la Ley General de Transparencia y Acceso a la Información Pública, por tratarse de información confidencial que contiene datos personales.

PRESIDENTE DE LA REPUBLICA

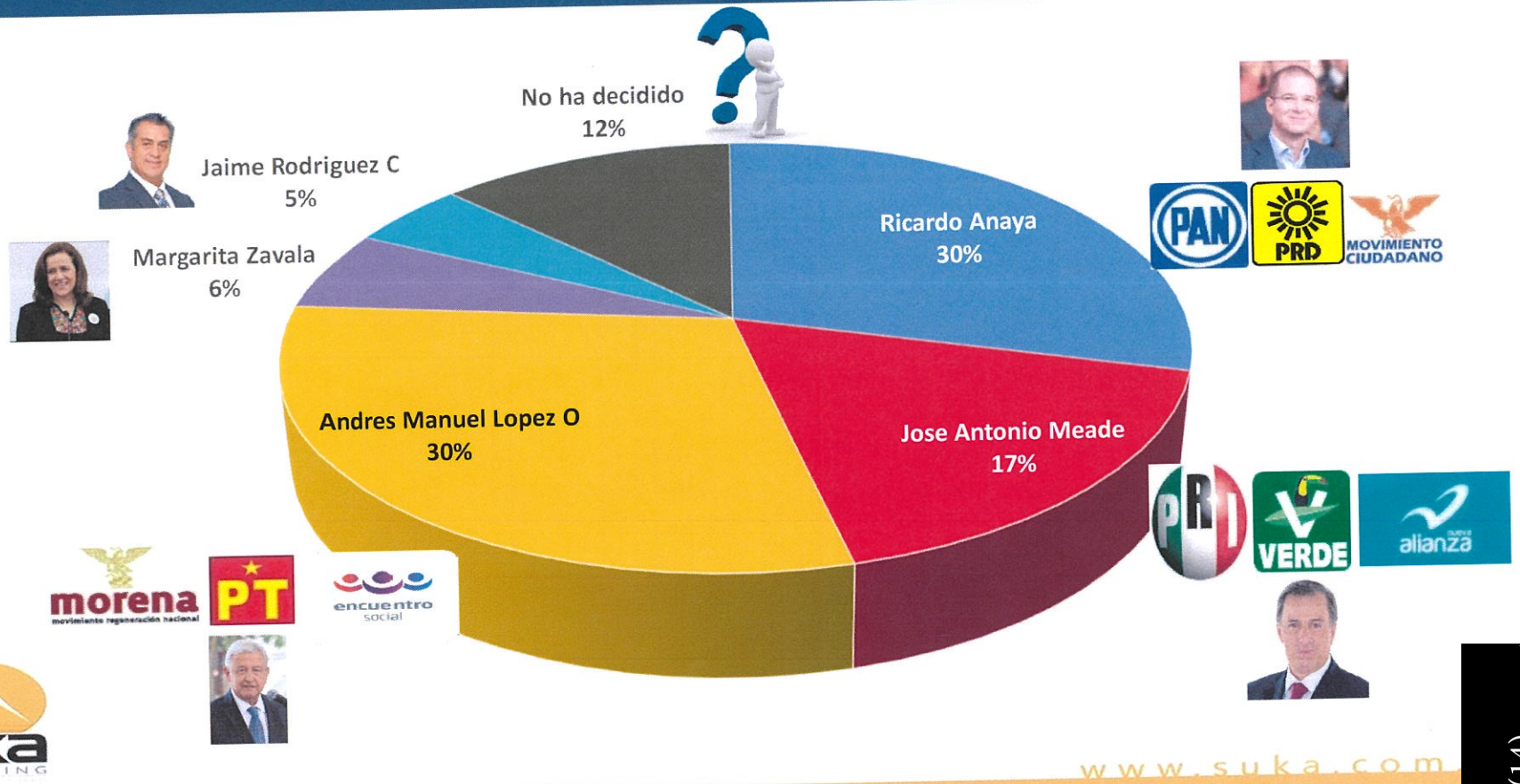

suka MARKETING

www.suka.com

S.K. Inteligencia de Mercados, S.C.
M. Bernal Jimenez # 175
Col. Polanco
78210 San Luis Potosí, S.L.P.

[redacted]

(13)

(14)

Eliminados: 1 dato númerico (13) 1 imagen (14)
Fundamento legal: artículo 138 de la Ley de Transparencia y Acceso a la Información Pública del Estado de San Luis Potosí y 116 de la Ley General de Transparencia y Acceso a la Información Pública, por tratarse de información confidencial que contiene datos personales.

PRESIDENTE MUNICIPAL SAN LUIS POTOSI

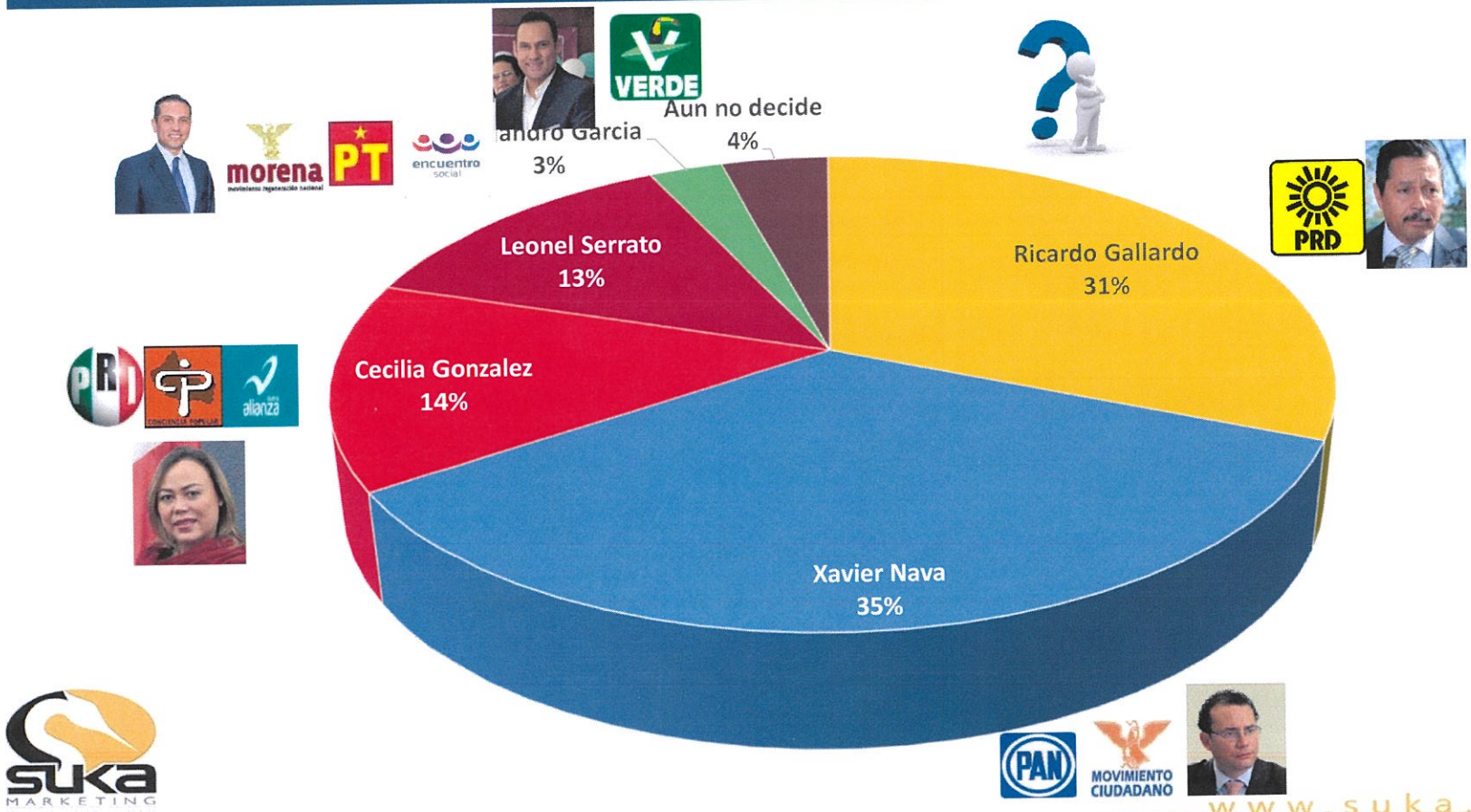

S.K. Inteligencia de Mercados, S.C.
M. Bernal Jimenez # 175
Col. Polanco
78210 San Luis Potosí, S.L.P.
RFC: [redacted] (15)

[redacted] (16)

Eliminados: 1 dato númerico (15) 1 imagen (16)
Fundamento legal: artículo 138 de la Ley de Transparencia y Acceso a la Información Pública del Estado de San Luis Potosí y 116 de la Ley General de Transparencia y Acceso a la Información Pública, por tratarse de información confidencial que contiene datos personales.

Colonias Entrevistadas por Distrito Electoral Soledad de Graciano Sanchez

DISTRITO V	DISTRITO IX
Privada San Jorge	Hacienda San Miguel
Conjunto Las Aves	Real del Bosque
Real Providencia	Valle de San Isidro
Hogares Populares	Hacienda de las Margaritas
Rancho Pavon	Rivas Guillen 2a secc
las Flores	Floresta
San Andres	Loma
San Gerardo	Arcos de San Pedro
Soledad de Graciano Sanchez	Lomita 2a. Seccion
Villa Sol	San Francisco de Asis

suka MARKETING

www.suka.c

S.K. Inteligencia de Mercados, S.C.
M. Bernal Jimenez # 175
Col. Polanco
78210 San Luis Potosí, S.L.P.
RFC: [redacted] (17)

[redacted] (18)

Eliminados: 1 dato númerico (17) 1 imagen (18)
Fundamento legal: artículo 138 de la Ley de Transparencia y Acceso a la Información Pública del Estado de San Luis Potosí y 116 de la Ley General de Transparencia y Acceso a la Información Pública, por tratarse de información confidencial que contiene datos personales.

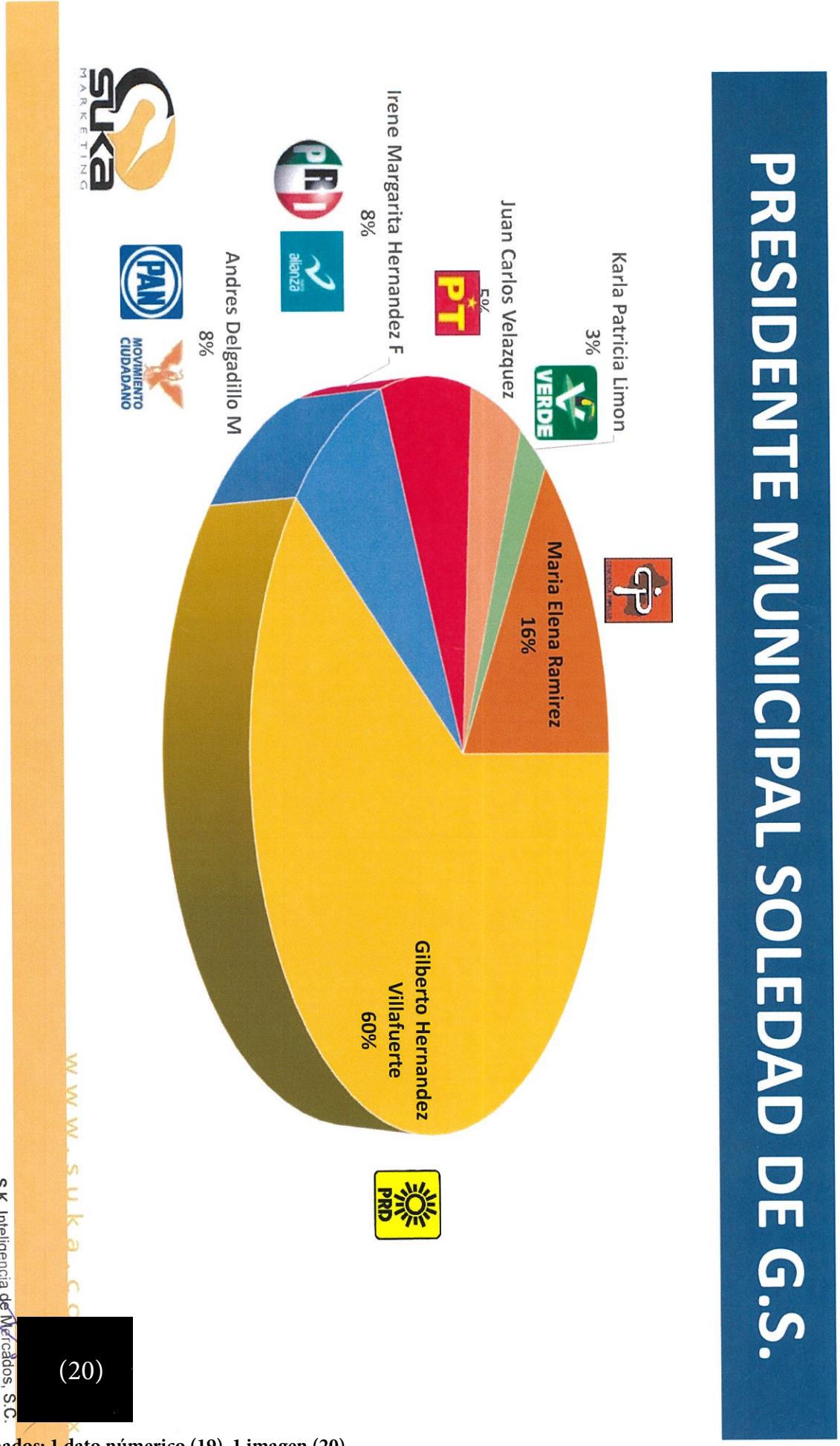

Eliminados: 1 dato númerico (19) 1 imagen (20)
Fundamento legal: artículo 138 de la Ley de Transparencia y Acceso a la Información Pública del Estado de San Luis Potosí y 116 de la Ley General de Transparencia y Acceso a la Información Pública, por tratarse de información confidencial que contiene datos personales.